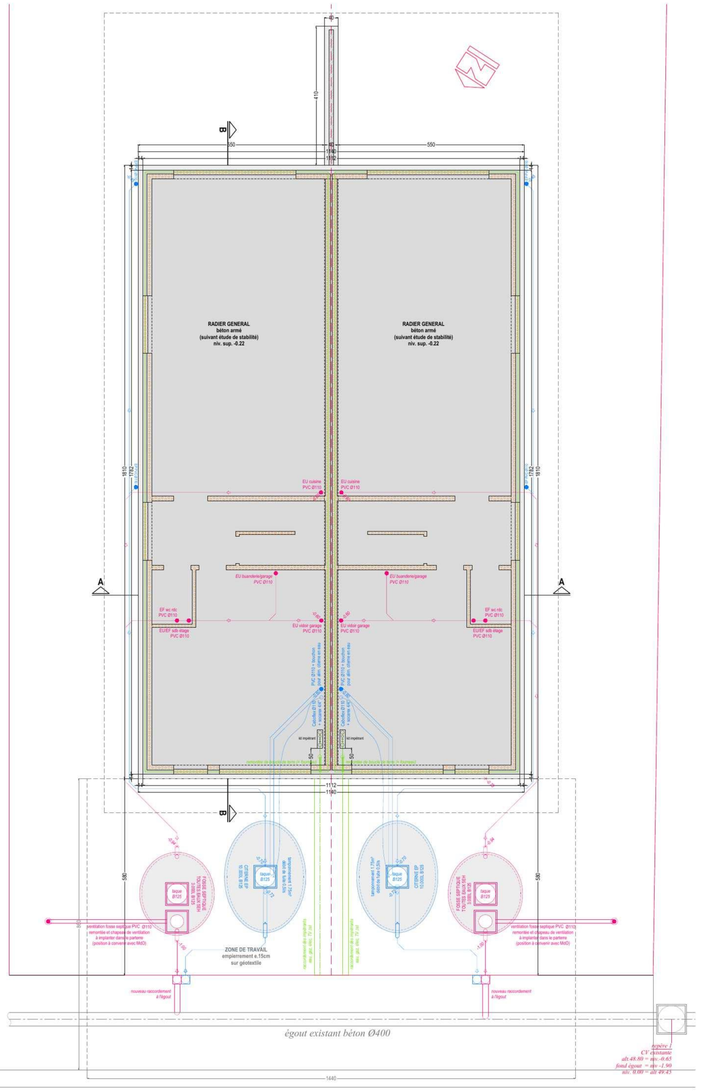

FONDATIONS ET EGOUTTAGE 1.50

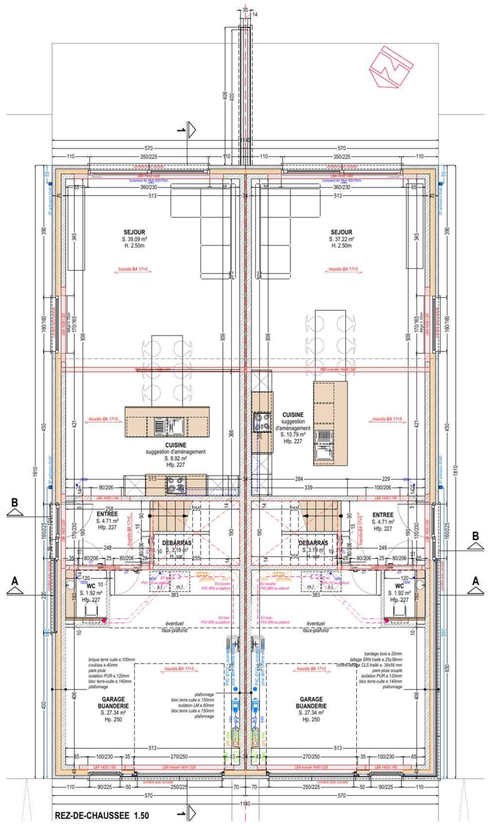

REZ-DE-CHAUSSEE 1.50

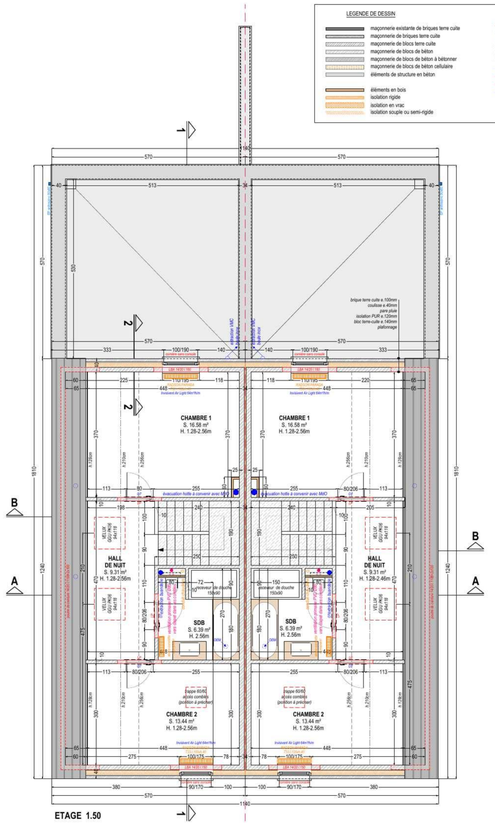

ETAGE 1.50

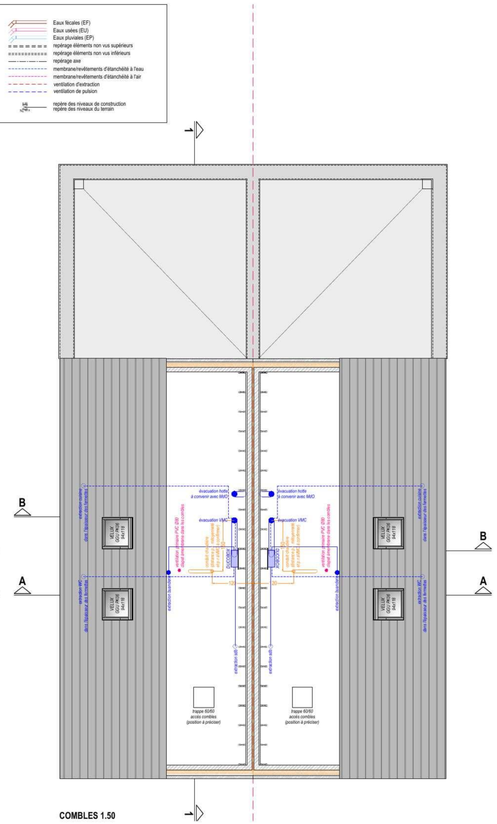

COMBLES 1.50

LEGENDE DE DESSIN

- maçonnerie existante de briques terre cuite
- maçonnerie de briques terre cuite
- maçonnerie de blocs terre cuite
- maçonnerie de blocs de béton
- maçonnerie de blocs de béton à bétonner
- maçonnerie de blocs de béton cellulaire
- éléments de structure en béton
- éléments en bois
- isolation rigide
- isolation en vrac
- isolation souple ou semi-rigide
- Eaux fécales (EF)
- Eaux usées (EU)
- Eaux pluviales (EP)
- repérage éléments non vus supérieurs
- repérage éléments non vus inférieurs
- repérage axe
- membranes/revêtements d'étanchéité à l'eau
- membranes/revêtements d'étanchéité à l'air
- ventilation d'extraction
- ventilation de pulsion
- repère des niveaux de construction / repère des niveaux du terrain

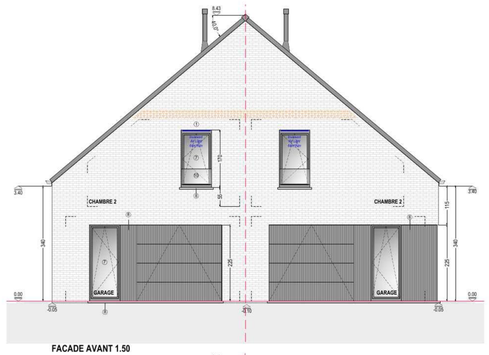

FACADE AVANT 1.50

LEGENDE DE MATERIAUX

1. Parement de briques terre cuite TERCA Agora blanc brouillard à joint mince ton sur ton
2. Bardage bois CRAB thermo sapin blanc "Best Black"
3. Tuile terre cuite à pureau plat KORAMIC NUEVA ARDOISE
4. Panneau de rive ROCKPANEL COLOURS RAL 9005
5. Goutière camée anthrazinc
6. Descente camée 80x80 anthrazinc
7. Châssis PVC double vitrage 1.0 teinte gris noir
8. Seuil pierre bleue belge
9. Couvre-mur alu gris noir
10. Garde-corps en verre

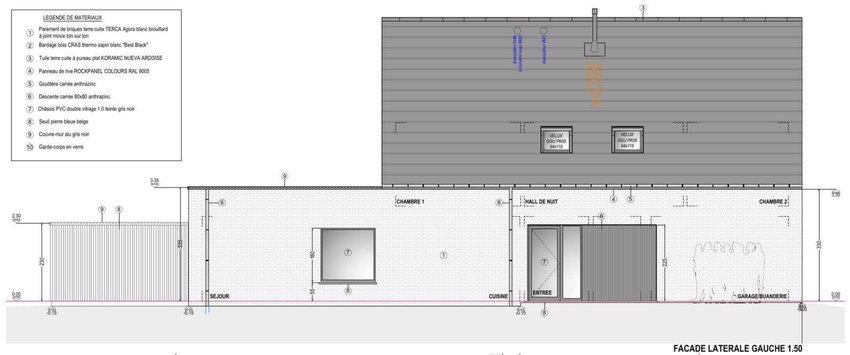

FACADE LATERALE GAUCHE 1.50

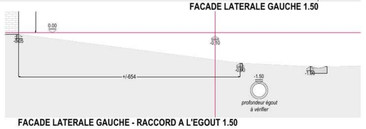

FACADE LATERALE GAUCHE - RACCORD A L'EGOUT 1.50

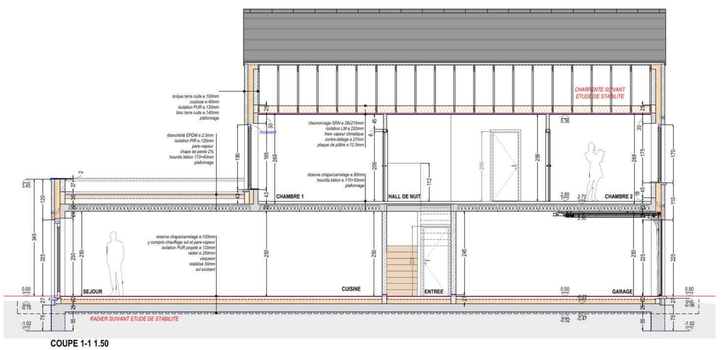

COUPE 1-1 1.50

FACADE ARRIERE 1.50

FACADE LATERALE DROITE 1.50

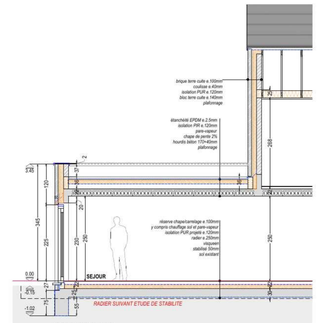

COUPE 2-2 1.50

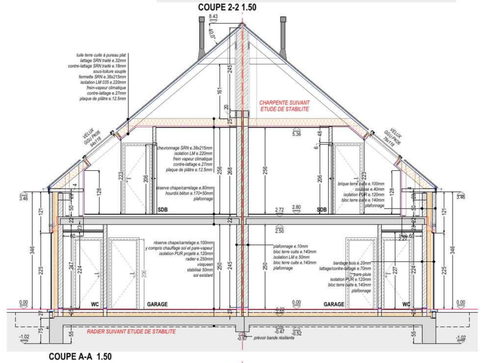

COUPE A-A 1.50

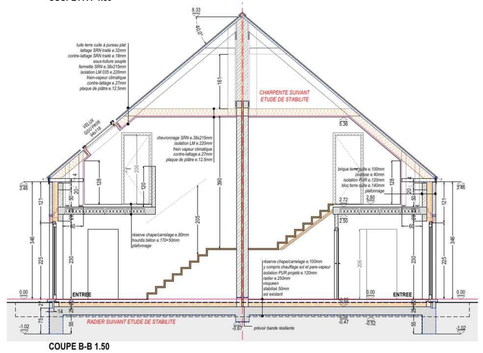

COUPE B-B 1.50

PROVINCE DE HAINAUT
COMMUNE DE LESSINES

CONSTRUCTION DE 2 HABITATIONS SEMI-MITOYENNES

Rue Longue Borne n°15
7863 GHOY
LESSINES - 6ème division GHOY
section : C n°119 P 2

SOUMISSION

Commune de LESSINES
Grand'Place 12
7860 Lessines

urbanisme@lessines.be
068 / 27 07 61

LE MAITRE DE L'OUVRAGE

STOCKY MANAGEMENT SRL
Rue Marloyaux n°7b
7890 WODECQ

0498 97 21 96
info@contrerais-stockman.be

L'AUTEUR DE PROJET

TIM ARCHITECTURE SRL
Rue d'Houtaing n°39
7812 HOUTAING

0473 48 63 38
info@tim-architecture.be

Timothée LEJEUNE, Architecte gérant

REFERENCE ET DATE

PLAN 2025-09-04 EXE V1 - Plan
FEUILLE 1/1

DATE **04-09-2025**

CACHET DE LA VILLE

CONTENU

Plan de la parcelle 1.200
Plans coupes et façades de la situation projetée 1.50
Fondations et égouttage 1.50

MODIFICATIONS

TIM ARCHITECTURE SRL
Timothée LEJEUNE, Architecte gérant

Siège social Rue d'Houtaing n°39 à 7812 HOUTAING
Bureau Esplanade n°23 à 7800 ATH
GSM 0473 48 63 38
Courriel info@tim-architecture@hotmail.be
WEB www.tim-architecture.be
TVA BE 0781.792.771
Compte AXA BE42 7512 1162 6354